

O Rural e o Urbano na delimitação e classificação dos setores censitários

André Lopes de Souza – andre.l.souza@ibge.gov.br

Gabriel Bias Fortes – gabriel.medeiros@ibge.gov.br

Coordenação de Estruturas Territoriais – CETE

Diretoria de Geociências - IBGE

Sumário

- Base Territorial
- Setor Censitário: lógica e função
- Divulgação do Censo 2010
- Perspectivas para Censo 2020
- Franjas rural/urbano: desafios

O que é Base Territorial?

Definição

- ❑ É um sistema de informações espaciais concebido para dar suporte às pesquisas do IBGE tanto em seu aspecto de **produção** como da **divulgação** de dados;
- ❑ É formada por uma base gráfica de **informações georreferenciadas** integrada a um conjunto de cadastros de endereços, a um banco cadastral de estruturas territoriais e a uma tabela de setores censitários;
- ❑ Trabalhada de forma descentralizada no IBGE: Sede + Unidades Estaduais + Agências;

584 Agências 27 Supervisões de Base Territorial

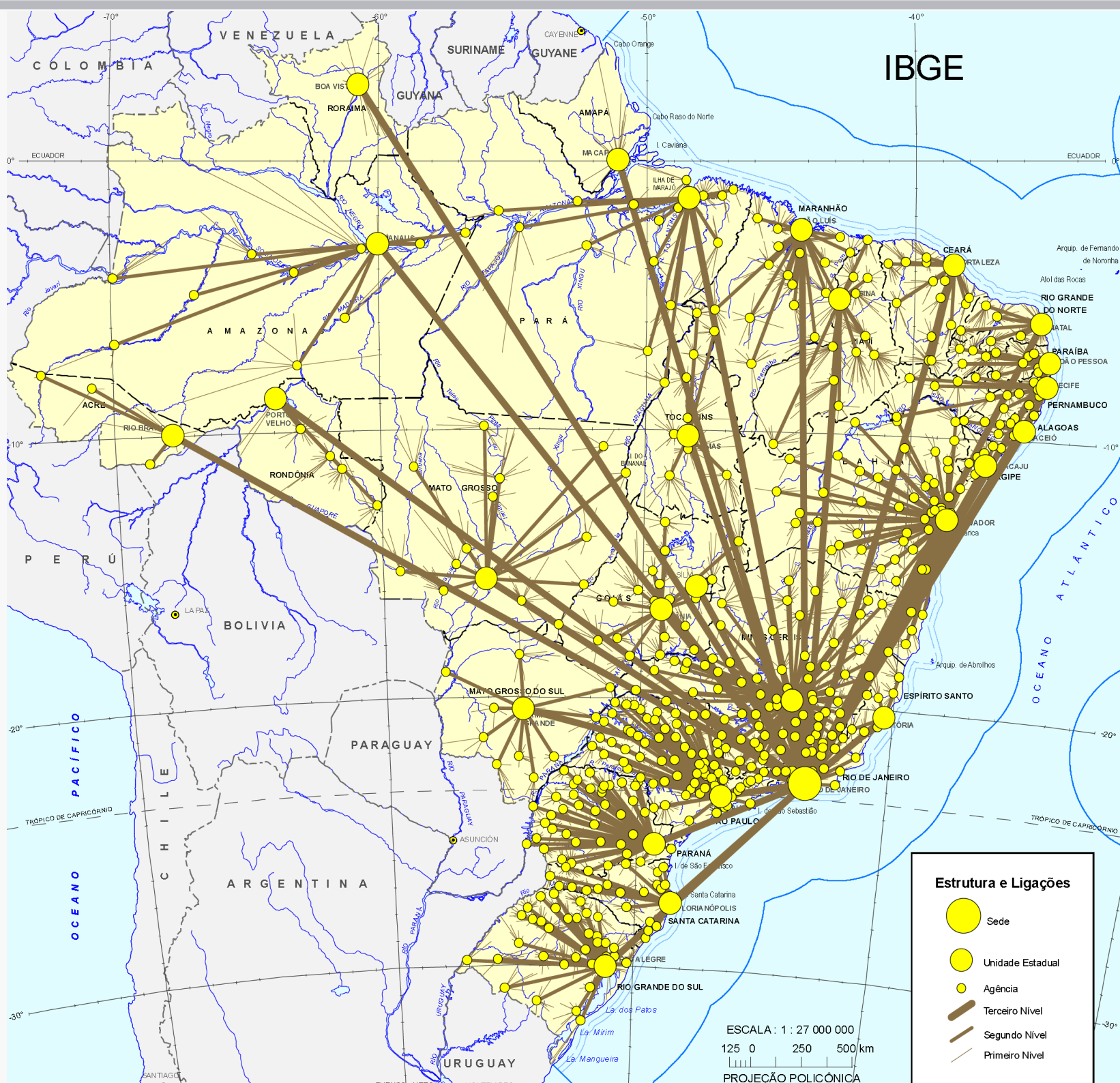

Base Territorial

- ❑ Retratar a realidade territorial do país – contexto de complexidade na organização territorial;
- ❑ Servir como base operacional para coleta de dados;
- ❑ Servir como subsídio para divulgação de informações;

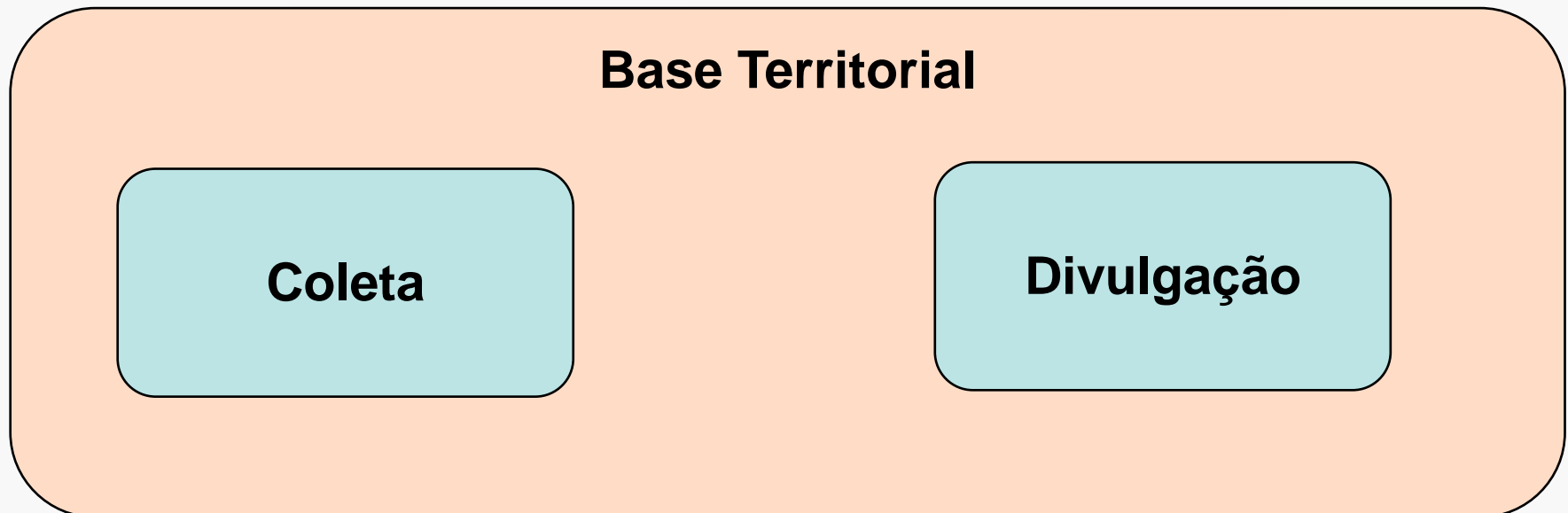

O planejamento da base territorial subsidia no IBGE...

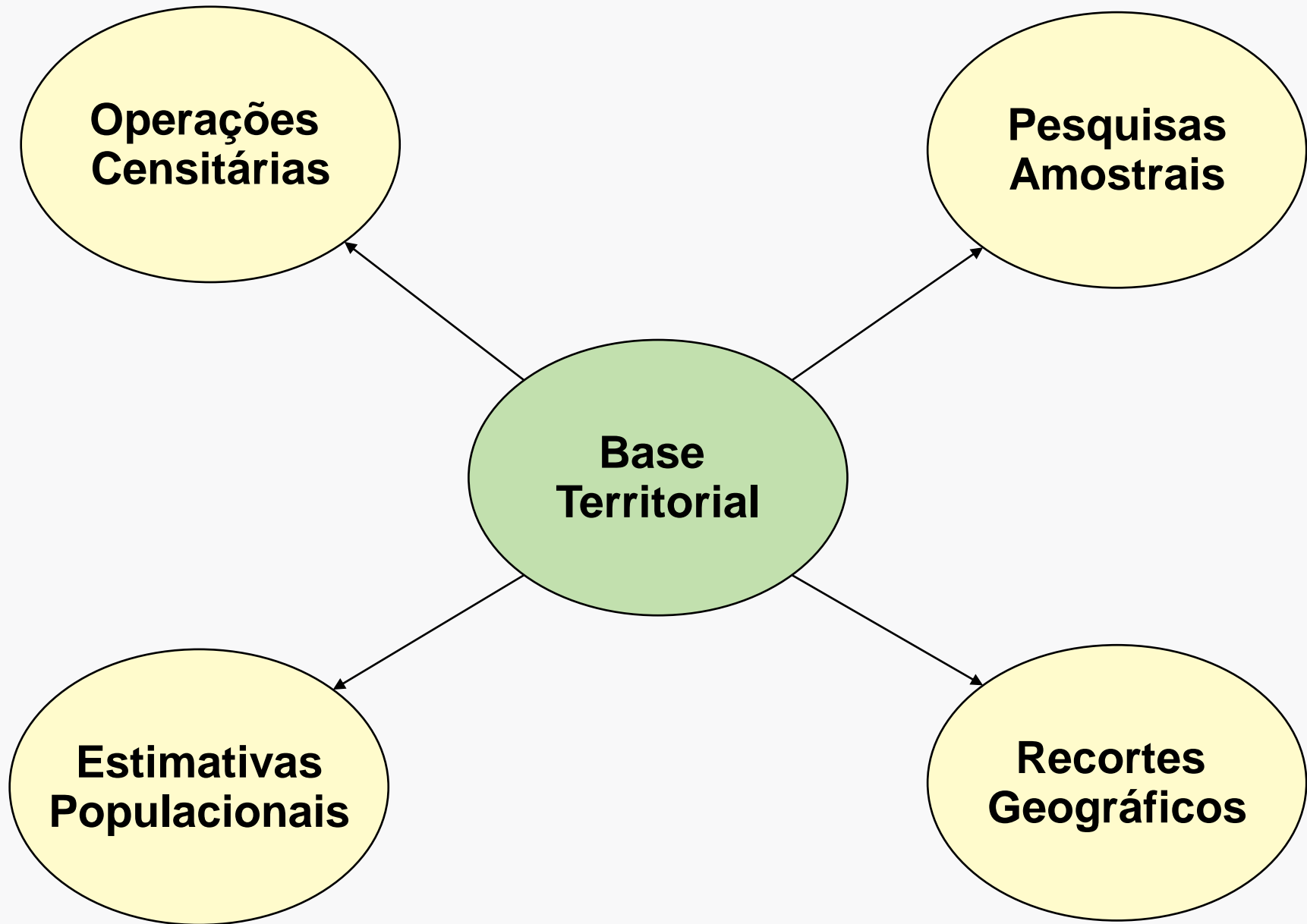

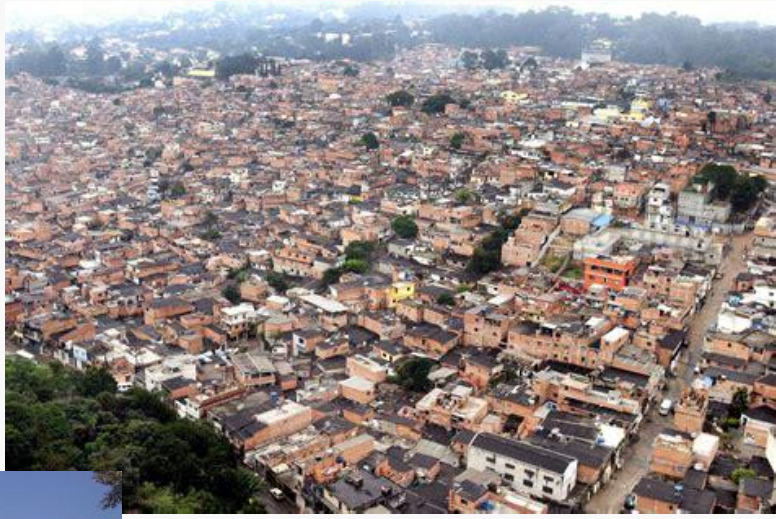

Setor Censitário

- ❑ A Base Territorial comporta uma divisão do território nacional em setores censitários;
- ❑ O setor censitário é uma unidade territorial de coleta, cuja dimensão, quantitativo de domicílios e de estabelecimentos permitem ao recenseador cumprir suas atividades em um prazo determinado – tem um aspecto operacional;
- ❑ Serve também como uma unidade de controle cadastral do IBGE – guarda o histórico da “movimentação” dos setores censitários – geocódigo dos setores;
- ❑ Os setores censitários também servem de base para a divulgação dos dados estatísticos por recortes geográficos;

Setor censitário

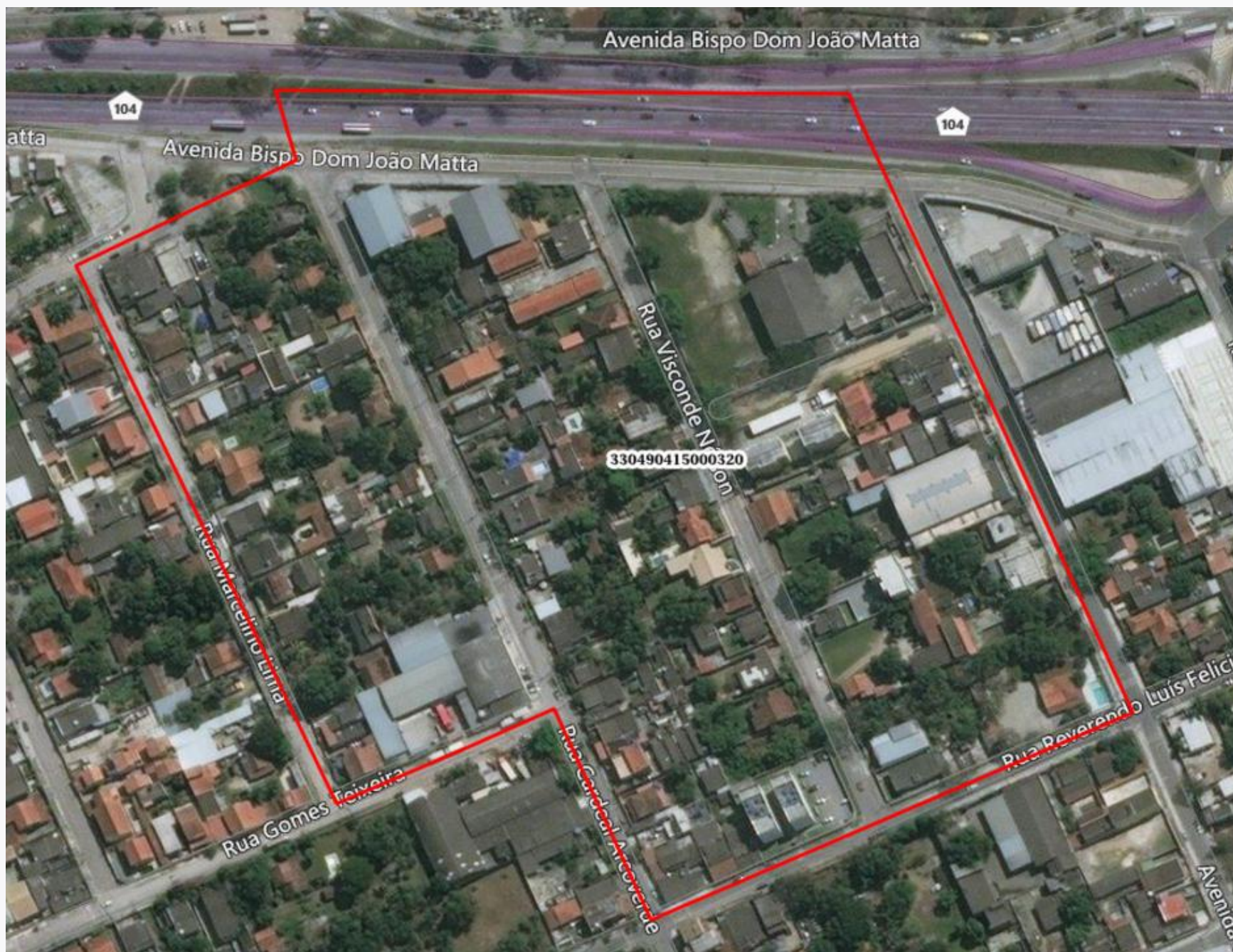

Município e setor censitário

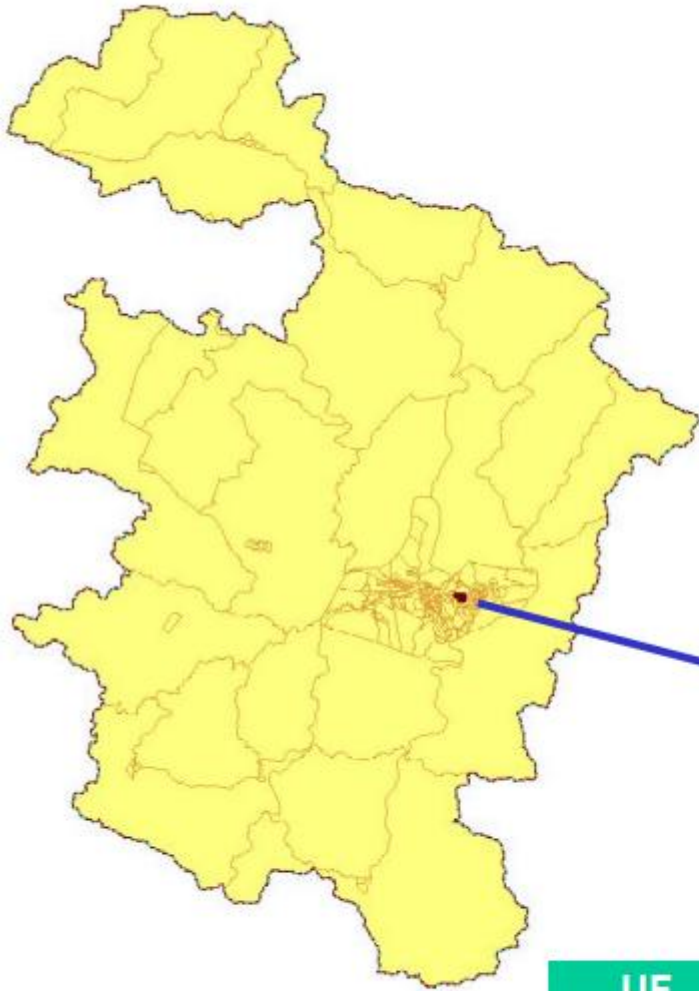

UF		MUNICÍPIO					DIS		SUB		SETOR			
3	1	4	3	9	0	6	0	5	0	0	0	0	0	1

Classificação de setores censitários: Situação

- ❑ Identifica as cidades e as vilas (sedes de municípios e distritos);
- ❑ Identifica dispersão e aglomeração de domicílios no território;
- ❑ Qualifica **áreas urbanas e rurais** a partir de critérios morfológicos, estruturais e, em alguns casos, funcionais;
- ❑ Subsidiaria a identificação de áreas urbanas e rurais e apuração de população urbana e rural;
- ❑ Se distingue das **zonas urbanas (e demais zoneamentos municipais)** delimitadas pelo poder público municipal;
- ❑ Classificação pela combinação de códigos de situação e tipo;



Classificação de setores censitários: Situação: Censo 2010

Código de situação do setor

- **Situação urbana** – códigos: 1, 2 e 3
- 1 - Área urbanizada de cidade ou vila
- 2 - Área não-urbanizada de cidade ou vila
- 3 - Área urbana isolada
- **Situação rural** – códigos: 4, 5, 6, 7 e 8.
- 4 - Aglomerado rural de extensão urbana
- 5 - Aglomerado rural isolado – povoado
- 6 - Aglomerado rural isolado – núcleo
- 7 - Aglomerado rural isolado - outros aglomerados
- 8 - Zona rural, exclusive aglomerado rural

Áreas urbanas e rurais

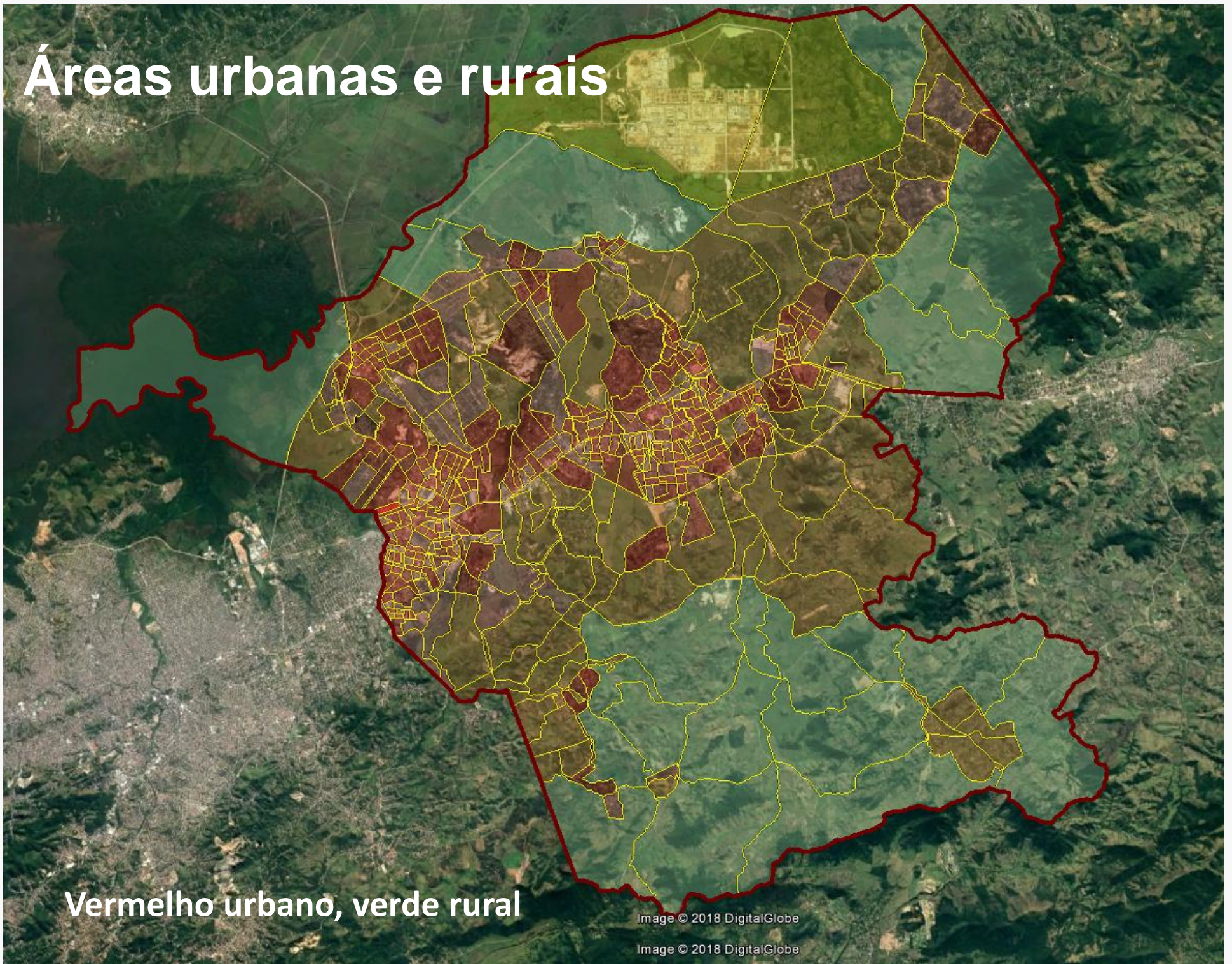

Vermelho urbano, verde rural

Image © 2018 DigitalGlobe

Image © 2018 DigitalGlobe

Classificação de setores censitários: Perspectivas para o Censo 2020

- ❑ Simplificação da metodologia de apuração;
- ❑ Manutenção a série histórica (comparabilidade);
- ❑ Possibilitar outras formas de divulgação além da tradicionalmente feita pelo IBGE;
- ❑ Situação: Áreas Urbanas e Rurais / Aglomeração e Dispersão;
- ❑ Tipos: Características específicas nos setores / Formas diferenciadas de coleta dos dados. Qualifica a classificação de setores;

Situações: urbano e rural

CATEGORIA	CÓDIGO	DEFINIÇÃO
Área urbana de alta densidade de edificações	1	Área urbana com alta densidade de edificações
Área urbana de baixa densidade de edificações	2	Área urbana com baixa densidade de edificações, processos de expansão urbana, áreas verdes desabitadas, entre outras
Núcleo urbano	3	Áreas urbanas isoladas e aglomerados rurais de extensão urbana (conforme definição na metodologia anterior) que estejam descolados da área urbana. Inclui também conjuntos habitacionais e condomínios mesmo que em áreas rurais
Povoado	5	Aglomerado rural sem caráter privado ou empresarial, ou seja, não vinculado a um único proprietário do solo e caracterizado pela existência de comércio e serviços
Núcleo rural	6	Aglomerado rural isolado vinculado a um único proprietário do solo (empresa agrícola, agroindústria, usinas etc.)
Lugarejo	7	Aglomerados rurais isolados que não dispõem dos serviços ou equipamentos urbanos definidores dos povoados e que não estão vinculados a um único proprietário
Área rural (exclusive aglomerados)	8	Áreas de uso rural caracterizadas pela dispersão de domicílios e pela presença usual de estabelecimentos agropecuários
Massas de água	9	Porções de água que correspondem a grandes rios, estuários, baías, lagoas, lagos, represas etc. que por motivos operacionais convém a delimitação setorial

Tipos: classificação para coleta

CATEGORIA	CÓDIGO	DEFINIÇÃO
Não Especial	0	Setores censitários que não se enquadram em nenhuma outra classificação em tipo.
Aglomerado Subnormal	1	Forma de ocupação ilegal de terrenos de propriedade alheia (públicos ou privados) para fins de habitação em áreas urbanas e, em geral, caracterizados por um padrão urbanístico irregular, carência de serviços públicos essenciais e localização em áreas restritas à ocupação.
Quartel e Base Militar	2	Setores censitários de instalações administradas pelos comandos das forças armadas que serão consideradas como setor censitário quando possuírem pelo menos 50 habitantes permanentes residindo há mais de um ano no local.
Alojamento / Acampamento	3	Os alojamentos são domicílios coletivos geralmente vinculados a alguma instituição, como universidades ou empresas, destinados a oferecer moradia por período temporário. Os acampamentos são entendidos como instalações improvisadas compostas normalmente por barracas, tendas ou outras estruturas rústicas. Devem possuir no mínimo 50 habitantes residendo há mais de um ano.
Setores com Baixo Patamar Domiciliar	4	Setores censitários que abrangem baixa quantidade de domicílios, ou onde não foi identificada a presença de domicílios.
Agrupamento Indígena	5	Setores censitários em que exista 15 ou mais indivíduos indígenas residentes em uma ou mais moradias contíguas espacialmente e por vínculos familiares ou comunitários.
Unidades Prisionais	6	Setores censitários relacionados às unidades prisionais que abrigam mais de 50 presos permanentes.
Convento / Hospital / ILPI / IACA	7	São os setores censitários dos domicílios coletivos relacionados ao acolhimento de crianças ou idosos, aos conventos e aos hospitais que contenham, cada um, mais de 50 habitantes permanentes residindo há mais de um ano no local.
Agrovila do PA	8	Setores censitários de aglomerados rurais com mais de 50 domicílios que se encontram associados a Projetos de Assentamento.
Agrupamento Quilombola	9	Setores censitários em que exista 15 ou mais indivíduos autodeclarados quilombolas residentes em uma ou mais moradias contíguas espacialmente e por vínculos familiares ou comunitários.

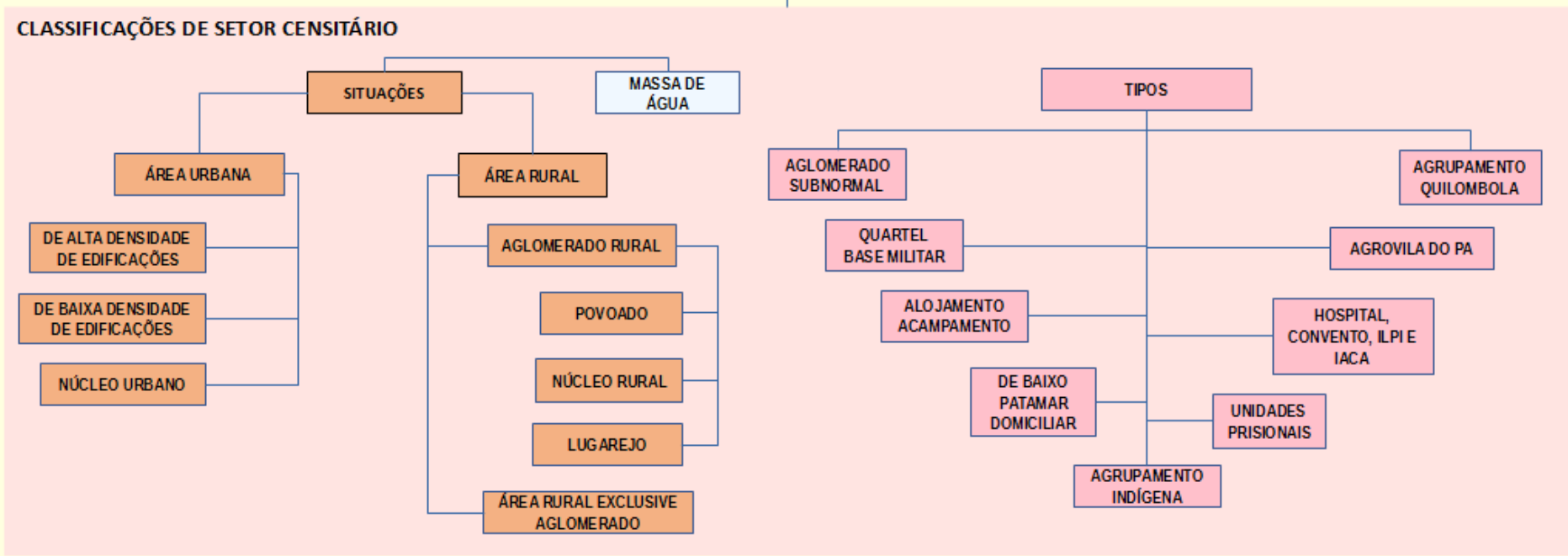
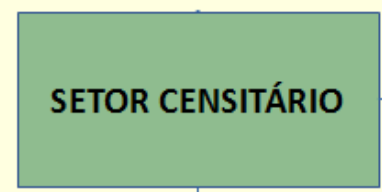
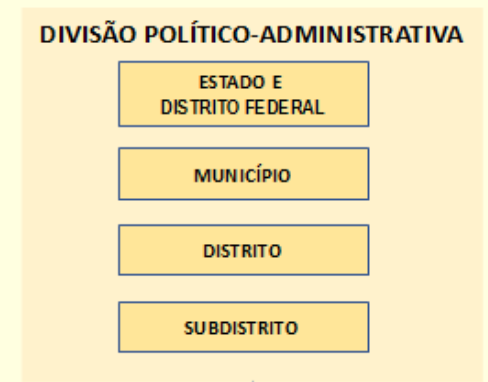

Franjas urbanas e malha de setores censitários: desafios

- ❑ Complexidade do território brasileiro e dos padrões de ocupação e ordenamento territorial;
- ❑ Inexistência de classificação específica em situação/tipo para franjas urbanas;
- ❑ Necessidade de fornecer subsídios aos usuários;

Franjas urbanas e malha de setores censitários: frentes de trabalho

- ❑ Identificação de áreas urbanas de baixa densidade de edificações: áreas de expansão urbana, reservas de terra para expansão urbana, áreas urbanizadas com padrão de loteamento mais espaçado, áreas de preservação, zonas de transição entre ocupação urbana e ocupação rural, entre outras possibilidades.
- ❑ Identificação dos núcleos urbanos – áreas urbanizadas afastadas da aglomeração principal das cidades e vilas;
- ❑ Identificação dos aglomerados rurais;

Setor de área urbana de baixa densidade de edificações



Setor de área urbana de baixa densidade de edificações



Setor Censitário de Núcleo Urbano afastado da sede



Setor de aglomerado rural nas proximidades da sede



Setor de aglomerado rural nas proximidades da sede



A INFORMAÇÃO QUE O BRASIL PRECISA COMEÇA AQUI



BASE TERRITORIAL MAPEANDO A NOSSA REALIDADE

André Lopes de Souza – andre.l.souza@ibge.gov.br